

# Wählen mit Briefwahl

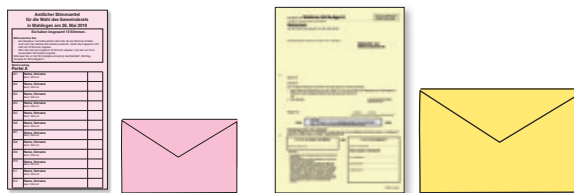

## Zu den Unterlagen von der Briefwahl gehören:

- Stimm-Zettel für die Gemeinde-rats-wahl
- Ein Stimm-zettel-Umschlag
- Ein gelber Wahl-schein
- Ein großer gelber Wahl-brief-Umschlag



## In manchen Gemeinden gehören auch dazu:

Stimm-zettel und Stimm-zettel-Umschlag

- Für die Ortschafts-rats-wahl.
- Für die Kreis-tags-wahl.

Füllen Sie die Stimm-Zettel aus.

Auf den Seiten 16 bis 19 steht mehr dazu.

- 1 Falten Sie den Stimm-zettel.  
Die Schrift muss innen sein.  
So kann niemand Ihre Entscheidung sehen.

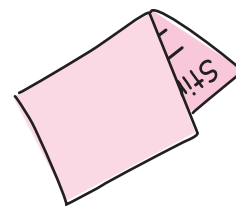

- 2 Legen Sie  
den Stimm-zettel für die Gemeinde-rats-wahl  
in den Umschlag für die Gemeinde-rats-wahl.

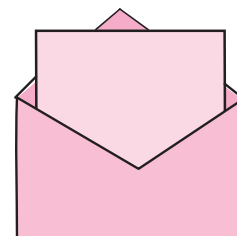

Sie dürfen auch für den Ort-schafts-rat und den Kreis-tag wählen?

Dann kommen die Stimm-zettel für den Ort-schafts-rat und  
den Kreis-tag in einen eigenen Umschlag.

- 3 Kleben Sie den Umschlag zu.

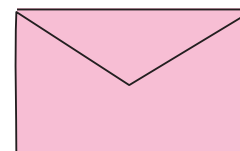

- 4** Jetzt füllen Sie den Wahl·schein aus.  
Es ist **wichtig**:  
Sie müssen den Wahl·schein unterschreiben!



- 5** Legen Sie in den **gelben** Umschlag:
- Den Wahl·schein.
  - **Und** den Stimm·zettel-Umschlag.

Auf ihm steht:

Wahl·brief für die kommunale Wahl.

Kleben Sie jetzt den gelben Umschlag zu.

Der zu·geklebte gelbe Umschlag ist der Wahl·brief.

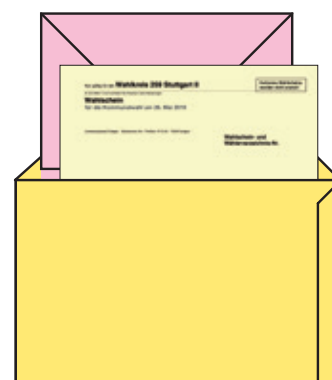

- 6** Jetzt muss der Wahl·brief ins Wahl·büro.  
Sie haben 2 Möglich·keiten:

- 1.** Sie schicken den Wahl·brief mit der Post ins Wahl·büro.  
Die Adresse steht auf dem Wahl·brief.  
Schicken Sie den Wahl·brief **sofort** ab!  
Der Wahl·brief darf nämlich **nicht** zu spät kommen.  
Sonst gilt der Brief **nicht**.  
Auf den Wahl·brief müssen Sie **keine** Briefmarke kleben.



- 2. Oder:**  
Sie geben den Wahl·brief im Wahl·büro ab.  
Die Adresse steht auf dem Wahl·brief.  
Geben Sie den Wahl·brief **bis** zum **23. Mai 2019** ab.



**Jetzt haben Sie gewählt!**